

# JOOLZ POSITIVE DESIGN

Designed in The Netherlands  
Diseñado en los Países Bajos

## INSTRUCTION MANUAL - CUP HOLDER MANUAL DE USUARIO - PORTA BEBIDAS

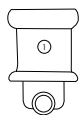
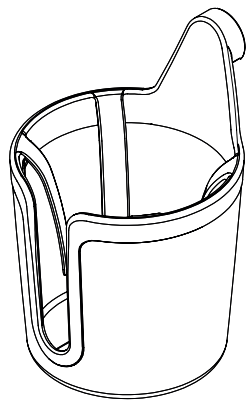

1 = Joolz Day²



2 = Joolz Geo²

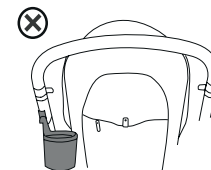
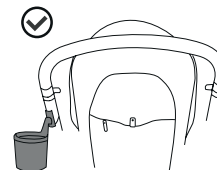
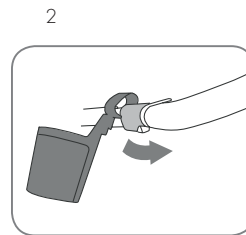
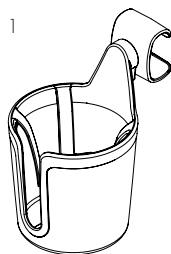

**WARNING:** Read this user guide attentively before you start using the Joolz cup holder. Do not use the cup holder for warm drinks (i.e. coffee), also not when in closed cups or cups covered by a lid. Warm drinks in the cup holder could leak and cause burns. Always remove the cup or the bottle from the cup holder before removing the seat/cot from the chassis and/or before collapsing the stroller to prevent damage or stains.

**IMPORTANT!** Keep this instructions for future reference.

**WARNING:** The cupholder is designed for Joolz strollers only.

**WARNING:** Avoid burns, NEVER put hot liquids in the cup holder.

**WARNING:** Never hang additional items on the cup holder.

**WARNING:** Maximum weight 0.7kg or 1.5lb.

**WARNING:** Do not lift the stroller by the cupholder.

**WARNING:** Always remove drink containers from the cup holder before disengaging the seat or carrycot from the chassis to avoid liquid spillage.

**ADVERTENCIA:** Leer atentamente esta guía de usuario antes de comenzar a usar el sujetavasos Joolz. No utilizar el sujetavasos para bebidas calientes (por ejemplo, café), ni siquiera en tazas cerradas o vasos con tapa. Las bebidas calientes dentro del sujetavasos podrían derramarse y provocar quemaduras. Retirar siempre el vaso o botella del sujetavasos antes de extraer la sillita o el capazo del chasis y antes de plegar el carrito para evitar daños o manchas.

**¡IMPORTANTE!** Conservar estas instrucciones para consultas futuras.

**ADVERTENCIA:** El sujetavasos está diseñado únicamente para carritos Joolz.

**ADVERTENCIA:** Para evitar las quemaduras, NUNCA coloque líquidos calientes en el sujetavasos.

**ADVERTENCIA:** NO colgar elementos adicionales del sujetavasos.

**ADVERTENCIA:** El peso máximo 0.7 kg o 1.5 lb.

**ADVERTENCIA:** No levantar el carrito por el sujetavasos.

**ADVERTENCIA:** Retirar siempre los envases de bebida del sujetavasos antes de desacoplar la sillita o el capazo del chasis para evitar que se derramen los líquidos.